

Nº FOLHAS 04
[Signature]

REPUBLICA FEDERATIVA DO BRASIL

ESTADO DO MARANHÃO
SECRETARIA DE ESTADO DA SEGURANÇA PÚBLICA
DELEGACIA GERAL DE POLÍCIA CIVIL
INSTITUTO DE IDENTIFICAÇÃO

MA1804097542



Vanessa Amorim Gomes

ASSINATURA DO TITULAR

CARTEIRA DE IDENTIDADE

VALIDA EM TODO O TERRITÓRIO NACIONAL

REGISTRO GERAL 044507742012-5 DATA DE EXPEDIÇÃO 30/01/2019

NOME VANESSA AMORIM GOMES

FILIAÇÃO JOSE ALVES GOMES E VALQUIRIA FARIAS NUNES AMORIM GOMES

NATURALIDADE ARAME - MA DATA DE NASCIMENTO 27/05/1994

DOC ORIGEM NASC. N.3051 FLS.163 V LIV.AE-03

CPF 066525373-70

SÃO LUIS-MA P-356

[Signature]
LUCIANO CARNEIRO
ASSINATURA DO DIRETOR

VIA-02

LEI Nº 7.116 DE 29/08/83

SUB GRUPO: 01 GRUPO TENSÃO: B TIPO DE FORNECIMENTO: Monofásico
TIPO DE TARIFA: CONFEICIONAL RENDIA TENSÃO NOMINAL: 230 V - MO INSTALACAO: 43240757
CLASSIFICACAO: Resid. Baixa Renda UL/SEQ: BT2BB011-5320
SUBCLASSE: RESIDENCIAL BAIXA RENDA

Nº FOLHAS 05

VANESSA AMORIM GOMES

Para atendimento,
informe este número.

Conta Contrato

3004695045

R. BONDITA S/O SAGRADA 65.933-000 BURETICUPO - MA
CPE: 066.525.373-70

48114636

Conta mês 09/2021 Total a pagar R\$ 398,08 Vencimento 20/10/2021

Nota Fiscal | Fatura de Energia Elétrica | Série B: 001359099
Número da Fatura: 0202109001359099 | C.FOP: 5258/AA
Data de Emissão: 14/09/2021

* Períodos: Band. Tarifa: Vermelha: 13/08 - 14/09 * Com o fim da vigência da Res. 936/2021, a partir de 01/10/21 qualquer instalação estará sujeita a suspensão do fornecimento energia por inadimplência. * RES. ANEEL TARIFARIO MEDIO 2,79% RES HOMOL ANEEL 2.925/2021, início vigência 28/09/2021. * SET/21 Classe Residencial Tarifa Social: Vermelha (p/taarar 2) e custo adicional = R\$ 2,497 a cada 100kWh. * BENEF. TAR. SOCIAL RES 414/10 R\$ 35,63

Datas das Leituras	Leitura Anterior	Leitura Atual	Nº de Dias	Próxima Leitura
	12/08/2021	14/09/2021	33	15/10/2021

Itens de Fatura	Quantidade	Tarifa	Valor
Fornecimento			
Consumo	40	0,209463	8,27
Consumo	70	0,359677	25,13
Consumo	120	0,538617	64,63
Consumo	195	0,598466	116,69
Benefício Tarifário Bruto			35,63
Adicional Band. Vermelha			33,72
ICMS			71,91
PTS			1,00
COFINS			4,59

Itens Financeiros	Valor
Benefício Tarifário Líquido	35,63
Cp. Hum. Pub. Pref. (000)	24,60
Parcela (32.48/48)	41,00
Outra	5,48
Total dos Itens demais pagáveis	2,46

Tributo	Base de Cálculo (R\$)	Alíquota (%)	Valor (R\$)
ICMS	359,57	20,0000	71,91
PTS	287,66	0,3461	1,00
COFINS	287,66	1,5943	4,59

Reserva ao Fisco
7F5740E96876061DFB0B490C0F053EA9

Medidor	Grandezas	Postos	Leitura	Leitura	Const	Consumo
11025209976	Consumo	Ata 10/21	11.768	12.883	1,00	415

Fator de Potência	Perdas no Ramal	Resolução ANEEL	Apresentação	Nº do Programa Social
0	0,00 %	2925/21	16/09/2021	201.27502941

Revisão de Vencimento

debitado(s) ao lado. O não pagamento desta fatura implicará na suspensão do fornecimento, de acordo com Res.414/10 art.172 e Lei 897/95, art.6º 3, inclusive SPC/SERASA e outras medidas de cobrança. Em caso de suspensão, será necessário a quitação de todos os débitos. Caso já tenha pago, favor desatualizar este reviso.

MES/ANO VALOR (R\$)
07/2021 321,03

Informações para o cliente



Composição do Consumo (R\$)

Compra de Energia	Transmissão	Distribuição	Encargos Setoriais	Perdas	Tributos	Outros
107,82	19,11	87,79	12,17	19,55	77,50	74,14

C. Contrato: 3004695045 Data de Emissão: 14/09/2021 V: [1.1.31.4]

Pague sua conta com o PIX! Atualize seu cadastro no site www.equatorialenergia.com.br no Ilo ou em uma agência mais próxima e aproveite.

- ✓ Flexibilidade: aceito por todas as instituições financeiras e aplicativos de pagamento
- ✓ Agilidade: pague em poucos segundos
- ✓ Segurança: uso de meio inovador e confiável
- ✓ 365 dias e 24h: disponível todo ano.

PARA PAGAR VIA PIX, UTILIZE O QR CODE AO LADO

Gnd. do locador

RELAÇÃO DE FATURAS AGRUPADORAS/AGRUPADAS

CLIENTE: 4750705 - PREFEITURA DE BURITICUPU CONTA CONTRATO: 004000008600
 Endereço: I, 301 Município: BURITICUPU Bairro: ALTO BONITO
 Referência: 10/2021 Vencimento: 24-11-2021 Documento: 610009083991 Complemento: SEC MUN EDUC DE BURITICUPU Valor: 75468.43

Empresa: C001-Equatorial Maranhão Local: BURITICUPU Conj.Contrato: BT26B Unidade de Leitura: BT18B004 Referência: 10/2021

Nome: PREFEITURA DE BURITICUPU Endereço: SAO PEDRO, S/N Bairro: VL DAVI
 Instalação: 0031939046 Município: BURITICUPU Complemento: UNIDADE INTEGRADA JUVENILIA SOUSA SOARES Fatura: 0202110002633409

Classe Principal	Classe de Consumo	Tensão	Fase	Data Fat.	Dias Fat.	Dta.Leit.Ant	Dta.Leit.Atual	Reaviso	Corte
05	5038411600	B3	3,00	26/10/2021	33	23/09/2021	26/10/2021		

Hash Code: A60B.2C30.B686.BD66.9FB6.C7A4.43C4.D50C Nota Fiscal: 002633409 Apres: 08/11/2021 Vecto: 24/11/2021 Recolhimento: 26/10/2021 Valor: 227.45

Valores de Tributos				Valores Faturados			
Tributos	Base de Cálculo	Alíquota	Valor	Descrição	Quantidade	Preço	Valor
ICMS	227.45	20,0000	45.49	Consumo	219,00	0,850502	186.26
COPINS	181.96	4,6414	8.44	Adicional Bandeira			41.19
PIS	181.96	1,0077	1.83				

Valores Medidos							
Esp.	Medidor	Cte.	%FP	Leit. Anterior	Leit. Atual	Medido	Faturado
CAT	30150100760	1,00	0,00	170.484,00	170.703,00	219,00	

gnd. do imóvel locado

Empresa: C001-Equatorial Maranhão Local: BURITICUPU Conj.Contrato: BT26B Unidade de Leitura: BT18B004 Referência: 10/2021

Nome: PREFEITURA DE BURITICUPU Endereço: *la* FREI HENRIQUE, 13 Bairro: VL DAVI
 Instalação: 2000023863 Município: BURITICUPU Complemento: U. I. PROF. ANTONIO SALAZAR COQUEIRO Fatura: 0202110002624026

Classe Principal	Classe de Consumo	Tensão	Fase	Data Fat.	Dias Fat.	Dat.Leit.Ant	Dat.Leit.Atual	Reaviso	Corte
05	5038411600	B3	1,00	26/10/2021	33	23/09/2021	26/10/2021		

Hash Code: 430C.7F9E.C366.98B4.EBE3.E0FF.594C.5A7C Nota Fiscal: 002624026 Apres: 08/11/2021 Vecto: 24/11/2021 Recolhimento: 26/10/2021 Valor: 649.22

Valores de Tributos				Valores Faturados			
Tributos	Base de Cálculo	Alíquota	Valor	Descrição	Quantidade	Preço	Valor
ICMS	649.22	20,0000	129.84	Consumo	625,00	0,850608	531.63
COPINS	519.38	4,6414	24.11	Adicional Bandeira			117.59
PIS	519.38	1,0077	5.24				

Valores Medidos							
Esp.	Medidor	Cte.	%FP	Leit. Anterior	Leit. Atual	Medido	Faturado
CAT	10140857187	1,00	0,00	22.367,00	22.992,00	625,00	

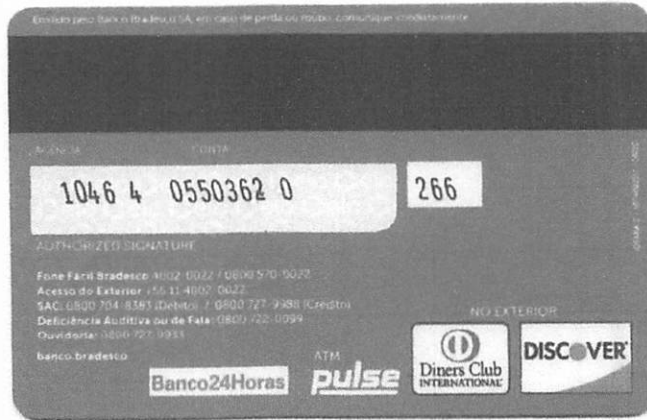

CEDENTE/VENDEDOR: ADAILSON SILVA E SILVA, brasileiro, solteiro, lavrador, portador da Carteira de Identidade com RG: 149126220003 GEJSPC-MA e do CPF: 042.057.973-70, residente e domiciliado na Avenida Fernando Castro, nº 01, Sagrima, Buriticupu – MA

CESSIONÁRIO/COMPRADOR: VANESSA AMORIM GOMES, brasileira, solteira, lavradora, portadora da Carteira de Identidade com RG: 044507742012-5 SESP-MA e do CPF: 066.525.373-70, residente e domiciliada na Rua Frei Henrique, nº 13, Vila Davi, Buriticupu – MA

CLÁUSULA 1ª – DO OBJETO: O Cedente tem a posse direta de **UMA CASA RESIDENCIAL**, localizado na Rua Frei Henrique, nº 13, Vila Davi, Buriticupu – MA, medindo de frente **40,00m** (quarenta metros), e fundo **34,00m** (trinta e quatro metros) e pela lateral esquerda **55,00m** (cinquenta e cinco metros) e pela lateral direita **30,00m** (trinta metros), com os seguintes limites e confrontações: **LADO DIREITO:** com uma Rua e pelo **LADO ESQUERDO:** esquina com um imóvel do Sr. Desconhecido

CLÁUSULA 2ª: O preço certo e ajustado desta cessão de posse fica no valor de **R\$ 250.000,00** (duzentos e cinquenta mil reais). Sendo que o comprador pagou da seguinte forma. A vista, sendo essa declaração com comprovante de pagamento.

CLÁUSULA 3ª: O Cedente/Vendedor(a) declara, a mais ampla e irrevogável quitação para não mais repetir. E assim desde já transfere todos os direitos de posse, ação e domínio. Pois efetuam esta cessão boa, firme e valiosa, transmitindo a posse para todos os fins e efeitos de direitos. Obrigando-se a si, seus herdeiros e sucessores a aceitar esta cessão e cumpri-la fielmente, por contestações futuras. E, por estarem assim justados, firmam a presente cessão em duas vias de igual teor e forma, na presença das duas testemunhas que também abaixo assinam.

As partes têm conhecimento de que a presente cessão não possui força registral junto ao Cartório de Imóveis.

Buriticupu/MA, 04 de abril de 2017.

CEDENTE/VENDEDOR(A):

I Adailson Silva e Silva
ADAILSON SILVA E SILVA
 Cedente/vendedor



CESSIONÁRIO/COMPRADOR(A):

Vanessa Amorim Gomes
VANESSA AMORIM GOMES
 Cessionário/comprador

RECONHEÇO POR VERDADEIRO

Adailson Silva e Silva

Escritura Extrajudicial de Buriticupu - MA

Data, 04 / 04 / 17

TESTEMUNHAS:

1 _____ CPF: _____

2 _____ CPF: _____

Elcione Silva de Sousa
 Escrevente Autorizado

PLANTA SITUAÇÃO

PRODUCED BY AN AUTODESK EDUCATIONAL PRODUCT

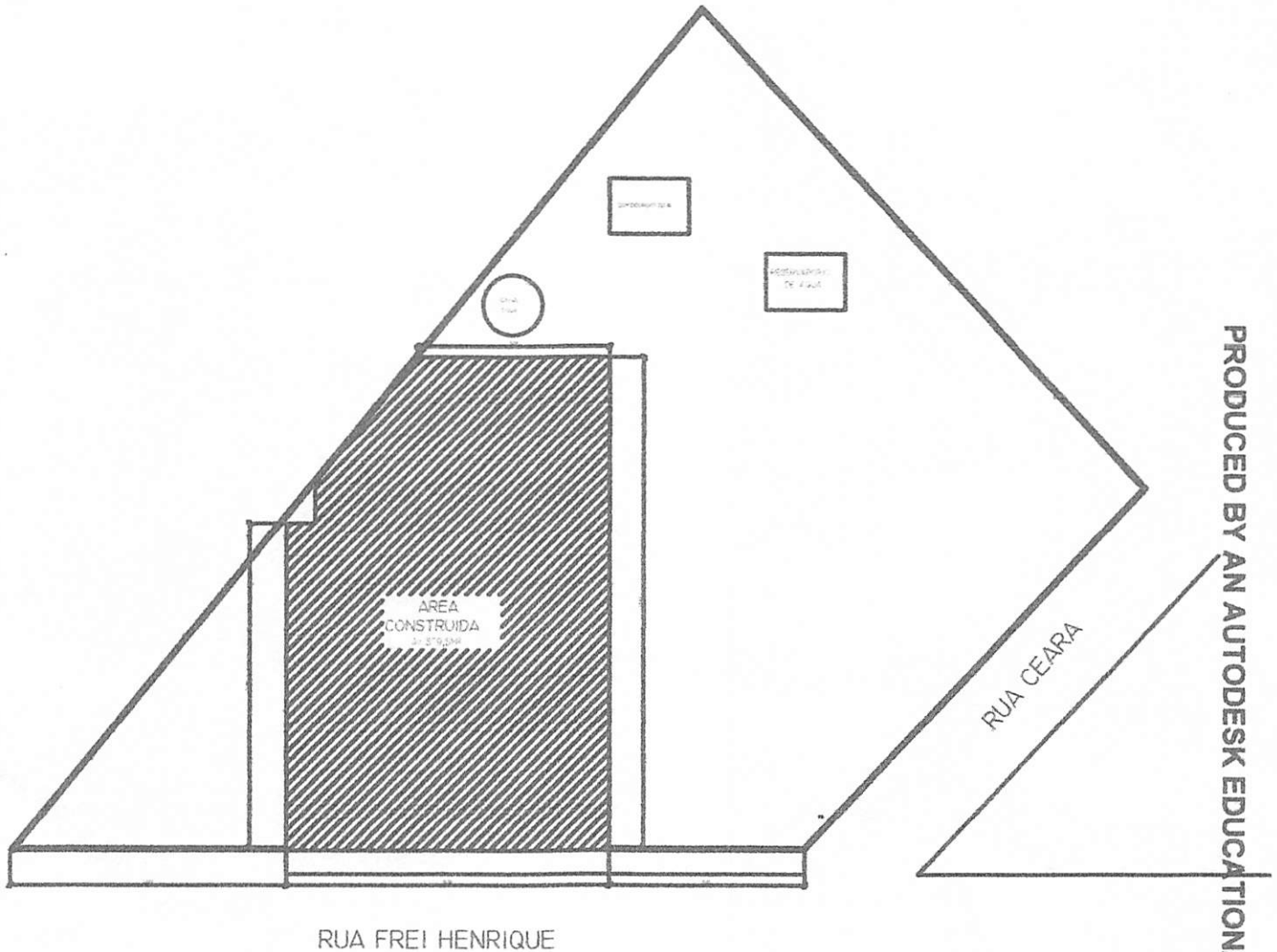

PROJETO	LEVANTAMENTO ARQUITETÔNICO
TÍTULO	ADAILSON
RESPONSÁVEL	NATALIA THORSTENBERG BARBOSA
PRANCHA	PLANTA DE SITUAÇÃO

NTB
ARQ E URB

ÁREA DO TERRENO: 1276,00M ²	ÁREA CONSTRUIDA: 379,52	FORMATO: A-4
---	----------------------------	-----------------

PLANTA

BAIXA

PRODUCED BY AN AUTODESK EDUCATIONAL PRODUCT

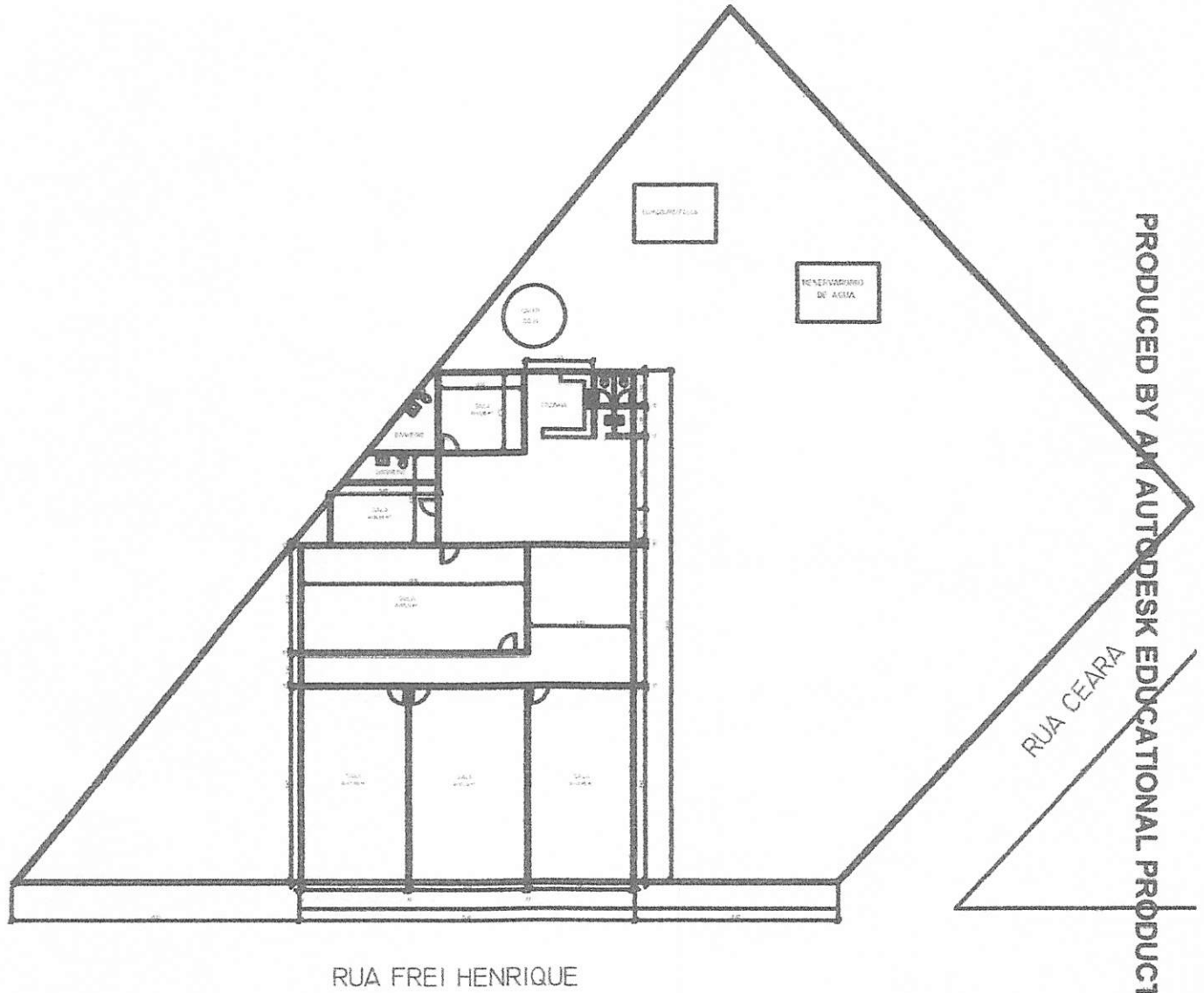

PRODUCED BY AN AUTODESK EDUCATIONAL PRODUCT

PRODUCED BY AN AUTODESK EDUCATIONAL PRODUCT

PROJETO	LEVANTAMENTO ARQUITETÔNICO
TÍTULO	ADAILSON
RESPONSÁVEL	NATALIA THORSTENBERG BARBOSA
PRANCHA	PLANTA BAIXA

NTB
ARQ E URB

ÁREA DO TERRENO: 1276,00M ²	ÁREA CONSTRUÍDA: 379,52	FORMATO: A-4
---	----------------------------	-----------------

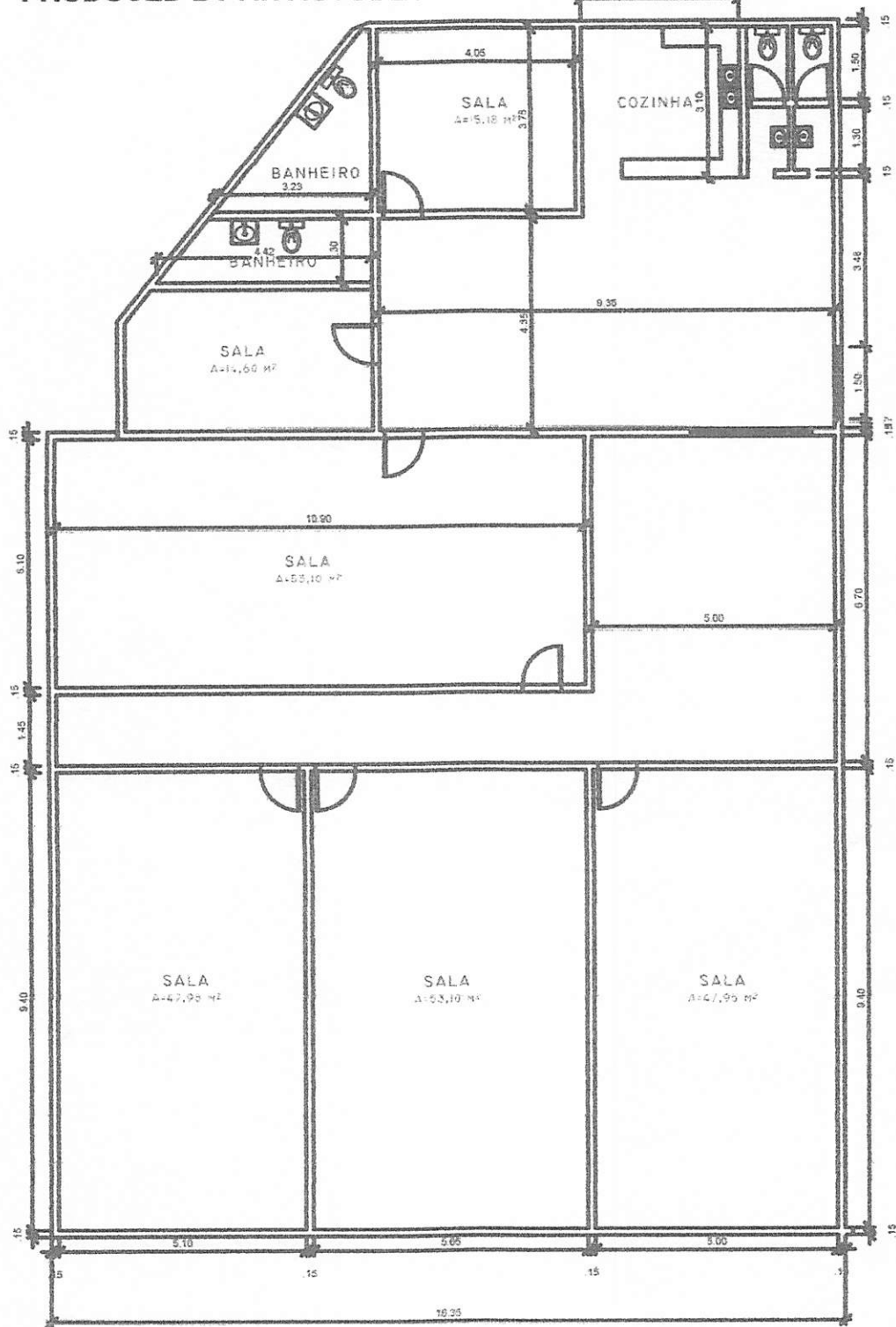

PRODUCED BY AN AUTODESK EDUCATIONAL PRODUCT

PROJETO	LEVANTAMENTO ARQUITETÔNICO
TÍTULO	ADAILSON
RESPONSÁVEL	NATALIA THORSTENBERG BARBOSA
PRANCHA	PLANTA BAIXA

NTB
ARQ E URB

ÁREA DO TERRENO: 1276,00M²	ÁREA CONSTRUÍDA: 379,52	FORMATO: A-4
-------------------------------	----------------------------	-----------------

QUADRO DE ESQUADRIAS

QUADRO DE ESQUADRIAS

Nº	TIPO	quant.
P1	PORTA DE 2.10X.80	07
P2	PORTA DE 2.10X.60	04
P3	PORTAO DE CORRER DE 2.10X2.50	01
P4	PORTA DE CORRER DE 2.10X1.50	01
P5	PORTAO DE CORRER DA ENTRADA DE 2.10X2.50	01
P6	PORTAO DE ABRIR DE 2.10X1.50	01



PRODUCED BY AN AUTODESK EDUCATIONAL PRODUCT

PRODUCED BY AN AUTODESK EDUCATIONAL PRODUCT

PRODUCED BY AN AUTODESK EDUCATIONAL PRODUCT

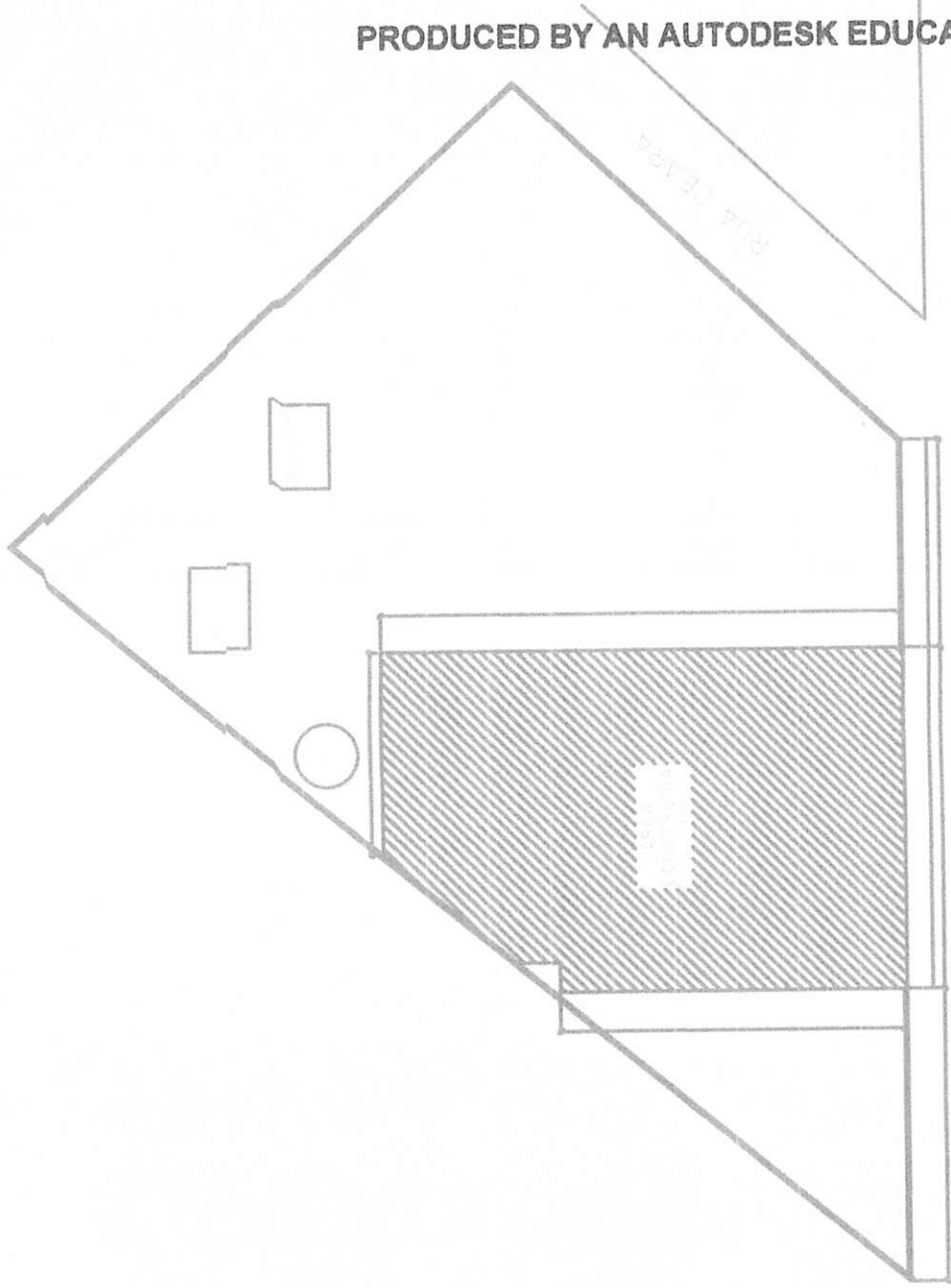

RUA FREI HENRIQUE

RUA DE AGUA

PROJETO	LEVANTAMENTO ARQUITETÔNICO		
TÍTULO	ADAILSON		
RESPONSÁVEL	NATALIA THORSTENBERG BARBOSA		
PRANCHA	PLANTA DE SITUAÇÃO		
NTB ARQ E URB	ÁREA DO TERRENO:	ÁREA CONSTRUÍDA:	FORMATO:



PRODUCED BY AN AUTODESK EDUCATIONAL PRODUCT

PRODUCED BY AN AUTODESK EDUCATIONAL PRODUCT

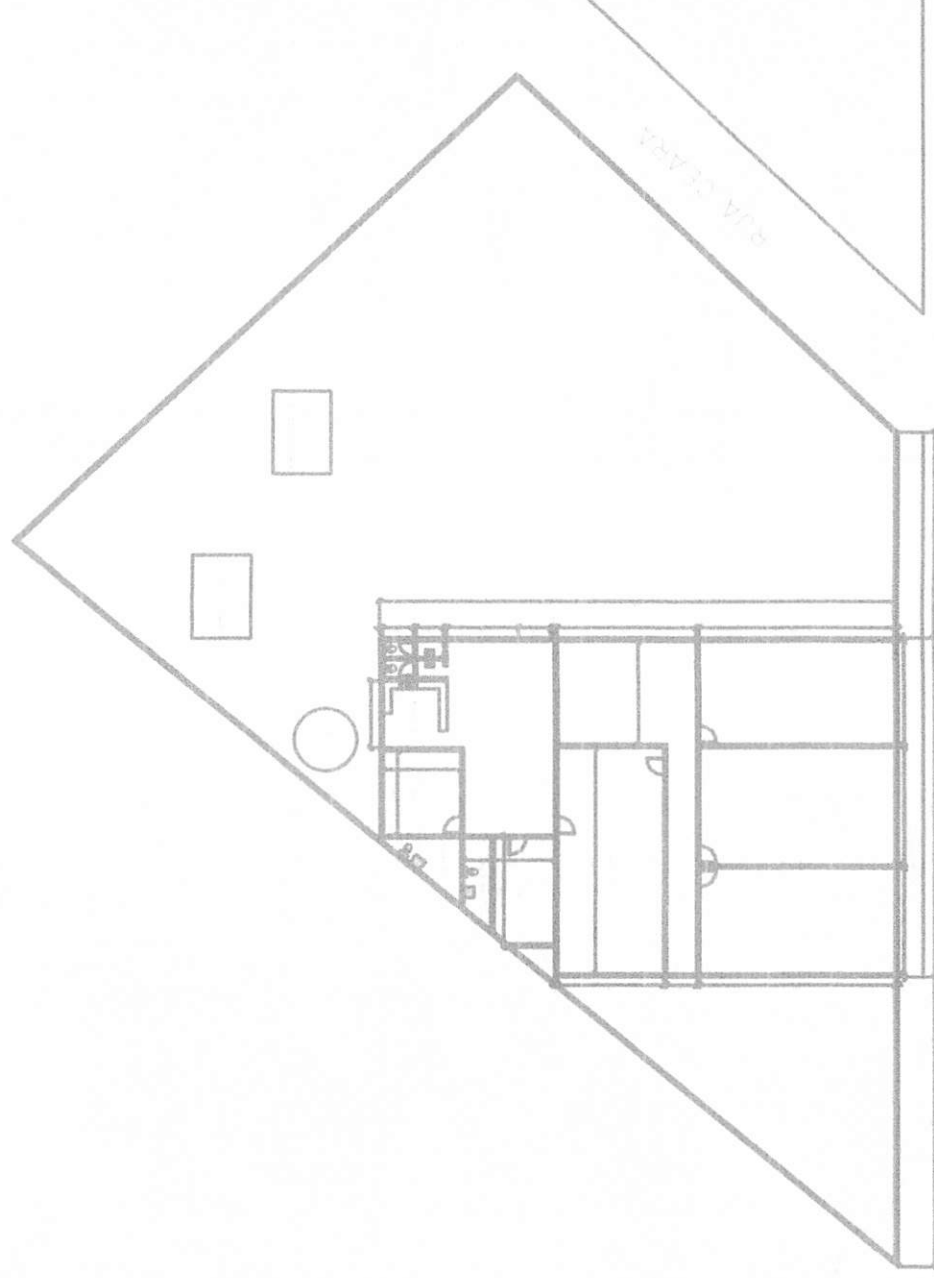

RUA FREI HENRIQUE

PROJETO	LEVANTAMENTO ARQUITETÓNICO		
TÍTULO	ADAILSON		
RESPONSÁVEL	NATALIA THORSTENBERG BARBOSA		
PRANCHA	PLANTA BAIXA		
NTB ARQUITECTURA	ÁREA DO TERRENO:	ÁREA CONSTRUÍDA:	FORMATO:

PRODUCED BY AN AUTODESK EDUCATIONAL PRODUCT

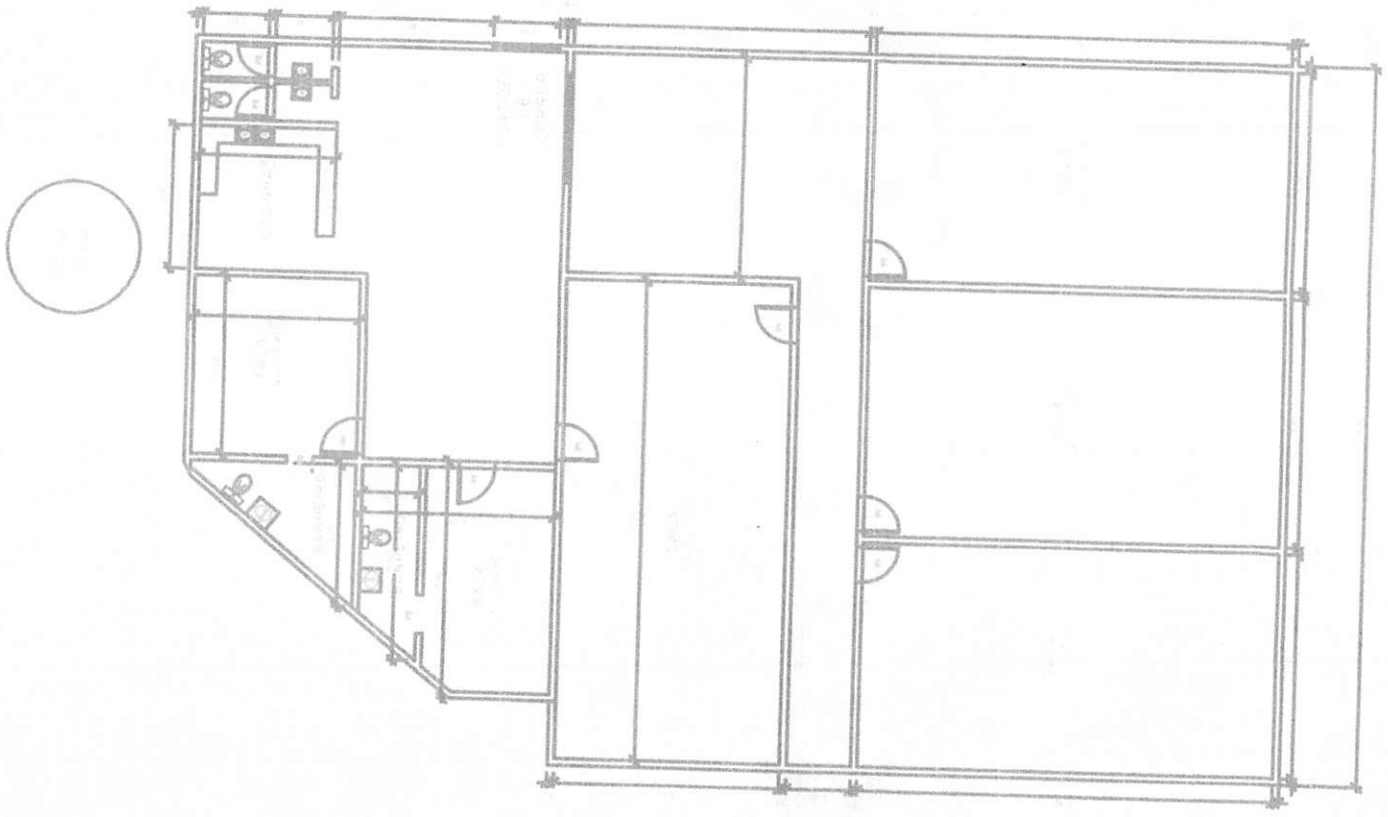

PROJETO	LEVANTAMENTO ARQUITETÔNICO
TÍTULO	ADAILSON
RESPONSÁVEL	NATALIA THORSTENBERG BARBOSA
PRONCHA	PLANTA BAIXA

NTB
ARQUITETURA

ÁREA DO TERRENO:	ÁREA CONSTRUÍDA:	FORMATO:
------------------	------------------	----------